IM **EINKLANG** MIT DER **NATUR**

NATURHOTEL
WALDKLAUSE

Winter 2018/19

Ein Ort zum Wohlfühlen und Bleiben

Im Freizeitparadies Ötztal-Arena, gleich neben der Thermenwelt Aqua Dome, liegt unser Naturhotel Waldklause – mitten im Wald umgeben von einer einmaligen Bergkulisse. Naturnahes Leben und nachhaltiger Genuss sind die Grundpfeiler unserer Philosophie. Und so haben wir die Natur unserer Umgebung ins Haus geholt: vor allem Zirben- und Tannenholz, das mit seiner warmen Ausstrahlung perfekt mit der innovativen, ökologisch ausgerichteten Architektur harmoniert. Ein Haus, das Geborgenheit und Großzügigkeit ausstrahlt. Eine Urlaubsoase aus Holz, Stein und Glas und fröhlicher Tiroler Gastfreundschaft.

Willkommen in unserem Zuhause

So möchten wir Sie am liebsten willkommen heißen. Denn für uns ist die Waldklause wie ein Zuhause. Ein Zuhause, zu dem jeder Einzelne aus der Familie sein Scherflein mit Leidenschaft und Freude beiträgt, um es immer noch ein bisschen schöner, harmonischer, fröhlicher zu machen.
Schön, wenn sich unsere Gäste auch wie zu Hause fühlen. So, als gehörten Sie wie wir hier einfach hin.

Herzlichst
Ihre Familie Auer

Naturhotel Verwöhnpension

Bei uns finden Sie alles, was das Herz erwärmt!

Inklusivleistungen – Ihr Urlaubsplus im Naturhotel Waldklause

Ankommen im Naturhotel | Willkommensdrink und gebührenfreie Tiefgarage, kostenloser Abholservice vom Bahnhof Ötztal ab 2 Übernachtungen (nach Verfügbarkeit – bis 18.00 Uhr)

Naturhotel Kulinarik | Naturhotel ¾ Verwöhnpension: reichhaltiges Frühstücksbuffet mit regionalen und Bio-Produkten, Wellnessjause am Nachmittag inkl. alkoholfreier Getränke vom Buffet, 5-Gang-Genießer-Abendmenü, wöchentlich wechselnde Themenabende mit Live-Musik

Naturhotel Zwischendurch | Bio-Teebuffet im NaturSPA, frisches Aqualite-Quellwasser, saftige Bio-Äpfel, Nüsse und Knabbereien

Naturhotel Wohngefühl | Nichtraucherzimmer, Duft von Holz, große Fensterfronten mit Blick in die Natur, heimische Hölzer, Vollholzböden, Aqualite-Quellwasserbrunnen, Tee-Bar im Zimmer, flauschige Bademäntel, Badetücher und Pantoffeln für die Dauer des Aufenthalts

Naturhotel NaturSPA | freie Nutzung: beheizter Pool, Sole-Whirlpool, Saunalandschaft auf 2 Ebenen mit Baumsauna, Finnischer Sauna, Bio-Sauna, Kräuterdampfbad, Aromadampfbad, Entspannung pur im „Raum der Stille“ auf unseren neuen Wasserbetten und im neuen „Naturhotel-Cube“ mit Panoramablick, 600m² Natur-pur-Sonnenterrassen mit grandiosem Bergblick, Frischluftplattform auf Pfählen, Waldhochsteg, medizinische Infrarot-Therapieliegen, Alpha-Liegen

Kostenfreier Eintritt | in die 3 Min. zu Fuß entfernte Therme Aqua Dome (ohne Sauna, Fitness, am Abreisetag nicht inkludiert)

Naturhotel Beauty | Behandlungsräume aus Holz und Lehm mit Blick in die Natur, Regulative Naturkosmetik von Rosel Heim, Tiroler Naturprodukte von Alpienne und hochwertige Livestyle-Kosmetiklinie von [comfort zone]

Naturhotel Aktiv | Fitness- und Bewegungsräume mit Blick in die Natur, abwechslungsreiches Wochen-Aktiv-Programm, geführte Wanderungen, kostenloser Nordic Walking-Stöcke Verleih, im Winter kostenloser Schneeschuh-/Schlittenverleih, geführte Schneeschuhwanderungen, freier Eintritt auf den Natureislaufplatz mit gratis Schlittschuhverleih, Gratis-Skibus nach Sölden

Auf Wiedersehen im Naturhotel | unser NaturSPA können Sie gerne am Abreisetag noch nutzen, ein Umkleide- & Gepäckraum steht Ihnen zur Verfügung, Wellnessjause am Abreisetag gegen Aufpreis buchbar

behaglichkeit

Raum haben für freie Entfaltung

Der Duft von Zirbenholz verfehlt seine beruhigende Wirkung nicht: Schon beim Betreten der Zimmer und Suiten mit ihren großen Fensterfronten spürt man, dass Hektik, Lärm und Alltag draußen bleiben. Ein Gefühl innerer Ruhe stellt sich ein. Und die Natur ist zum Greifen nah. Heimische Hölzer, Naturfaserteppiche und eine liebevoll ausgewählte, geschmackvolle Raumgestaltung schaffen eine behagliche Wohnatmosphäre. Ein Ort zum Dasein – ein Ort zum Wohlfühlen. Natürliches Quellwasser aus den Bergen – auf jedem Zimmer frisch aus dem Brunnen – lässt gute Energien fließen und schmeckt außerdem noch herrlich erfrischend.

befindlichkeit

In den besten Händen

Der Puls wird langsamer, die Haut beginnt zu kribbeln, ein Strahlen breitet sich auf Gesicht und Seele aus – in unserem neuen Natur Spa fällt Loslassen ganz leicht. Einfach nur daliegen und entspannen – die Gedanken fliegen davon, in die Berge, in den Himmel.
Konsequent naturverbunden setzen auch unsere Anwendungen und Behandlungen mit [comfort zone], Alpienne und Rosel Heim Naturkosmetik auf die Heilkräfte der Natur.

Das Naturhotel ist der Beweis, dass Ökonomie und Ökologie nicht unbedingt Gegensätze sind. Nachhaltigkeit hat nach unserem Verständnis nichts mit Abstrichen zu tun, sondern viel mehr mit bewusstem Leben und gesundem Genießen. Durch den verantwortungsbewussten Umgang mit den Ressourcen der Natur haben wir einen inspirierenden Platz geschaffen, der Kraft und Ruhe verleiht.

nachhaltigkeit

Ihr Wohlbefinden ist uns das Wichtigste

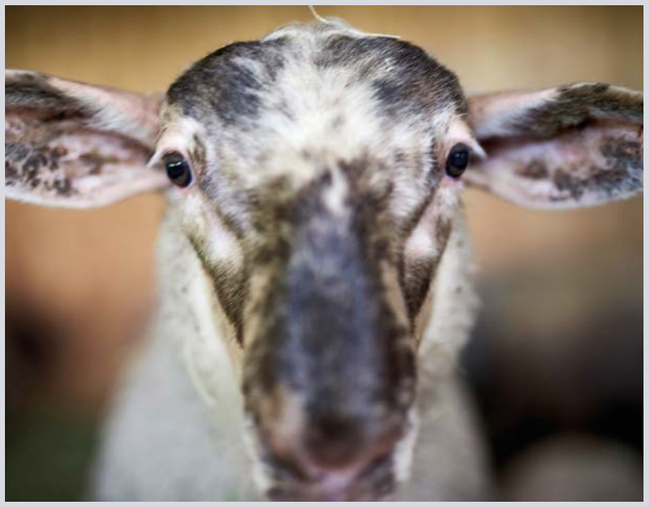

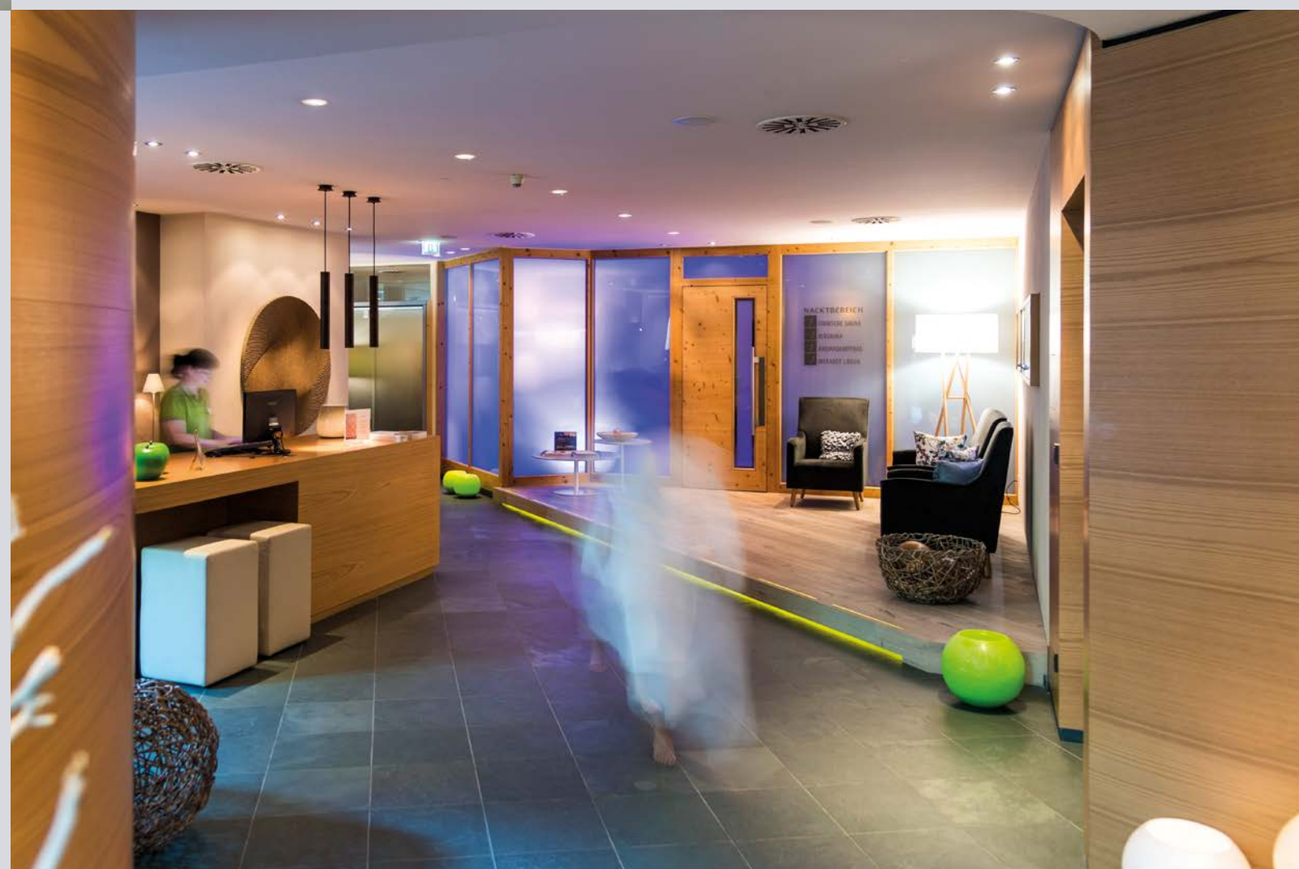

winter angebote

Die Pauschalen sind in jeder Zimmerkategorie und zu allen Saisonzeiten buchbar.

Berg- und **Skierlebnis** in Längenfeld

Längenfeld (1173 m Seehöhe) wartet mit einer Vielzahl an Möglichkeiten auf, den Winterurlaub inmitten der Ötztal Arena aktiv zu gestalten:

- Als Ausgangspunkt zu den Top-Skigebieten Sölden und Obergurgl/Hochgurgl
- 60 km bestens präparierte Langlaufloipen (ausgezeichnet mit dem Tiroler Loipen-Gütesiegel)
- 5 Rodelbahnen mit insgesamt 18,5 km Länge
- 40 km geräumte Wander- und Nordic Walking-Wege laden zu erfrischenden Touren ein
- Eislaufen und Eisstockschießen am Natureislaufplatz
- Eisklettern am Naturwasserfall

Midweek Special

Das Naturhotel zum besten Preis erleben – bei Anreise sonntags oder montags

- 3 Wohlfühlnächte inkl. Naturhotel Verwöhnpension
- 1 Alpienne Teilmassage mit Kräuterölen und dampf-erhitzten Kräuterstempeln (25 Min.)
- Kostenfreier Eintritt in die Therme Aqua Dome Längenfeld

Pauschalpreis pro Person ab € 495,–

Naturhotel Aktiv - Skitage

für Sportbegeisterte

- 4 Wohlfühlnächte inkl. Naturhotel Verwöhnpension
- 3 Tage – ÖTZTAL SUPERSKIPASS gültig für alle Skigebiete im Ötztal

Pauschalpreis pro Person ab € 810,–

Ski & Spa

Ski- oder Wellnessurlaub – Sie haben die Wahl!

- 4 Wohlfühlnächte inkl. Naturhotel Verwöhnpension
- 2-Tage-Skipass für das Skigebiet Sölden oder Obergurgl/Hochgurgl
  ODER 1 Alpienne Relax & Harmonie Anwendung (80 Min.)
- Gratis Skibus in das Skigebiet Sölden
- Kostenfreier Eintritt in die Therme Aqua Dome Längenfeld

Pauschalpreis pro Person ab € 720,–

ÖTZTAL SUPER SKIPASS

NEU! Eine Karte für alle Ötztaler Skigebiete

356 Pistenkilometer, 90 Liftanlagen und 6 Skigebiete – mit dem neuen Ötztal Superskipass heißt es freie Fahrt auf den gesamten Pisten im Tal.
Mit dabei sind die bekannten Skidestinationen Sölden und Obergurgl-Hochgurgl sowie die familientauglichen Regionen in Hochoetz-Kühtai, Niederthai, Gries und Vent.

Naturhotel Kurzwoche

Genießen Sie von Sonntag bis Freitag die ruhige Atmosphäre des Naturhotels zum vorteilhaften Preis

- 5 Wohlfühlnächte inkl. Naturhotel Verwöhnpension
- 1 Nature & Science Naturkosmetik-Gesichtsbehandlung nach Rosel Heim (50 Min.)
  ODER 1 Alpienne Vital Anwendung (50 Min.)
- Kostenfreier Eintritt in die Therme Aqua Dome Längenfeld

Pauschalpreis pro Person ab € 835,–

Ski & Therme

Verbinden Sie Ski- & Thermenvergnügen!

- 3 Wohlfühlnächte inkl. Naturhotel Verwöhnpension
- 1-Tages-Skipass für das Skigebiet Sölden oder Obergurgl/Hochgurgl
  ODER 1 Wellnessgutschein im Wert von € 40,– einzulösen in unserem Natur SPA (der Gutschein gilt pro Person und ist nicht übertragbar oder bar ablösbar)
- Gratis Skibus in das Skigebiet Sölden
- Kostenfreier Eintritt in die Therme Aqua Dome Längenfeld

Pauschalpreis pro Person ab € 525,–

Ötztaler Skihitwoche

Wählen Sie aus zwei der schönsten und schneesichersten Skigebiete der Alpen – Sölden oder Obergurgl/Hochgurgl!

- 7 Wohlfühlnächte inkl. Naturhotel Verwöhnpension
- 5 Tage – ÖTZTAL SUPERSKIPASS gültig für alle Skigebiete im Ötztal
- Gratis Skibus in das Skigebiet Sölden
- 1 Alpienne Teilmassage mit Kräuterölen und dampf-erhitzten Kräuterstempeln (25 Min.)
- Kostenfreier Eintritt in die Therme Aqua Dome Längenfeld

Pauschalpreis pro Person ab € 1.350,–

Naturhotel Kuscheltage

Der romantische Verwöhnurlaub für Brautpaare und Verliebte

- 3 Wohlfühlnächte inkl. Naturhotel Verwöhnpension
- 1 Flasche Naturhotel Sparkling Sekt und Pralinen für besondere Stunden
- 1 Partner Duo Entspannungsmassage für zwei Personen (gesamt 80 Min.)
- Kostenfreier Eintritt in die Therme Aqua Dome Längenfeld

Pauschalpreis pro Person ab € 570,–

AQUA DOME PARTNER

Kostenfreier Eintritt in die Therme Aqua Dome Längenfeld
Ausgenommen Abreisetag

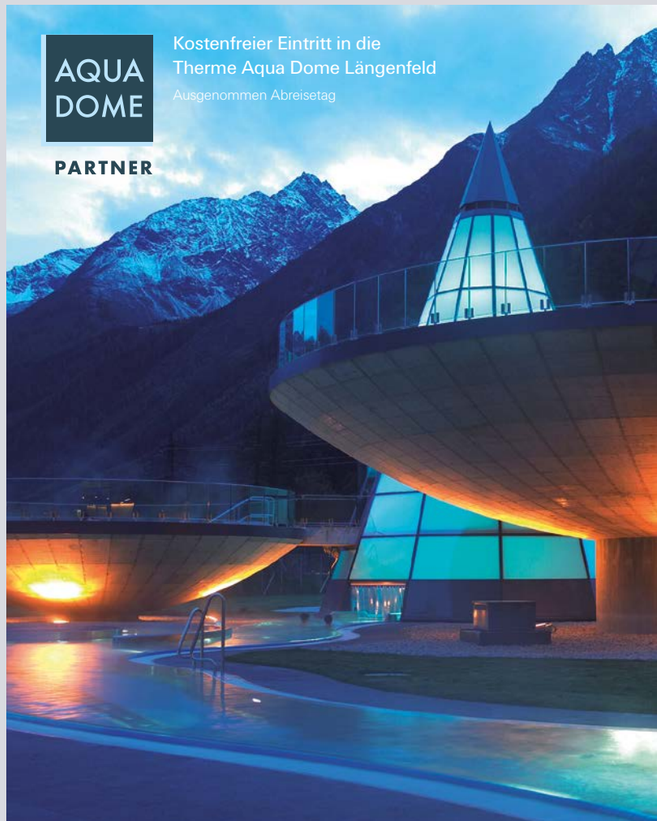

preise

Winter 2018/19

Alle Preise verstehen sich pro Person und Nacht inkl. Naturhotel ¾ Verwöhnpension zzgl. Ortstaxe.

SPA Suiten

Doppelzimmer 32 m²

Mit großem west-/südseitigem Balkon, optisch getrenntem Wohnteil mit Tisch und Sitzbank, Naturbettensystem, Telefon, Kabel-TV, Radio, Internetanschluss, Safe, Quellwasserbrunnen, Bad mit Dusche, WC

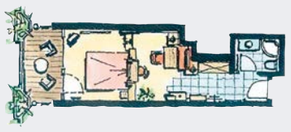

30.09.2018 - 21.12.2018	So - Fr	€ 165,–
	Fr - So	€ 175,–
06.01.2019 - 03.02.2019 24.03.2019 - 14.04.2019	So - Fr	€ 170,–
	Fr - So	€ 180,–
03.02.2019 - 24.03.2019 14.04.2019 - 28.04.2019	So - Fr	€ 175,–
	Fr - So	€ 185,–

Doppelzimmer Deluxe 40 m²

Nordseitig mit Blick in die Naturgärten und den Wald, großer Balkon, optisch getrennter Wohnteil, Naturbettensystem, Telefon, Kabel-TV, Radio, Internetanschluss, Safe, Quellwasserbrunnen, Bad mit Badewanne, Dusche, getrenntem WC, Bidet

30.09.2018 - 21.12.2018	So - Fr	€ 180,–
	Fr - So	€ 190,–
06.01.2019 - 03.02.2019 24.03.2019 - 14.04.2019	So - Fr	€ 185,–
	Fr - So	€ 195,–
03.02.2019 - 24.03.2019 14.04.2019 - 28.04.2019	So - Fr	€ 190,–
	Fr - So	€ 200,–

Komfort-Einzelzimmer 32 m²

Mit großem, west-/südseitigem Balkon, optisch getrenntem Wohnteil mit Tisch und Sitzbank, Naturbettensystem, Telefon, Kabel-TV, Radio, Internetanschluss, Safe, Quellwasserbrunnen, Bad mit Dusche, WC

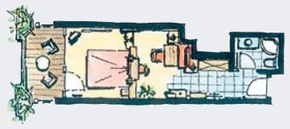

30.09.2018 - 21.12.2018	So - Fr	€ 198,–
	Fr - So	€ 208,–
06.01.2019 - 03.02.2019 24.03.2019 - 14.04.2019	So - Fr	€ 203,–
	Fr - So	€ 213,–
03.02.2019 - 24.03.2019 14.04.2019 - 28.04.2019	So - Fr	€ 208,–
	Fr - So	€ 218,–

Vitalsuite 40 m²

Schöne Süd/Westlage, große Terrasse oder Balkon, großzügiger, optisch getrennter Wohnteil, Naturbettensystem, begehbarer Kleiderschrank, Teebar, Kühlschrank, Telefon, Kabel-TV, Radio, Internetanschluss, Safe, Quellwasserbrunnen, Bad mit Badewanne, Dusche, getrenntem WC, Bidet

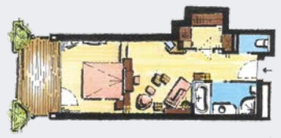

30.09.2018 - 21.12.2018	So - Fr	€ 185,–
	Fr - So	€ 195,–
06.01.2019 - 03.02.2019 24.03.2019 - 14.04.2019	So - Fr	€ 190,–
	Fr - So	€ 200,–
03.02.2019 - 24.03.2019 14.04.2019 - 28.04.2019	So - Fr	€ 195,–
	Fr - So	€ 205,–

Relaxsuite 42 m²

Mit großem, west-/südseitigem Balkon, optisch getrenntem großzügigem Wohnteil, Naturbettensystem, Telefon, 2 Flachbildfernseher mit Kabel-TV, Radio, Internetanschluss, Safe, Quellwasserbrunnen, Bad mit Badewanne, Dusche, getrenntem WC, Bidet

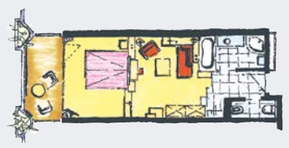

30.09.2018 - 21.12.2018	So - Fr	€ 185,–
	Fr - So	€ 195,–
06.01.2019 - 03.02.2019 24.03.2019 - 14.04.2019	So - Fr	€ 190,–
	Fr - So	€ 200,–
03.02.2019 - 24.03.2019 14.04.2019 - 28.04.2019	So - Fr	€ 195,–
	Fr - So	€ 205,–

Zirbensuite 42 bis 44 m²

Eine der Suiten ist barrierefrei gestaltet!

Nordseitig im Dachgeschoss gelegen mit Panoramaterrasse, Wohnteil mit Tisch und Sitzbank, Naturbettensystem, Couch, Telefon, Kabel-TV, Radio, Internetanschluss, Safe, Quellwasserbrunnen, Bad mit Badewanne, Dusche, getrenntem WC, Bidet

30.09.2018 - 21.12.2018	So - Fr	€ 200,–
	Fr - So	€ 210,–
06.01.2019 - 03.02.2019 24.03.2019 - 14.04.2019	So - Fr	€ 205,–
	Fr - So	€ 215,–
03.02.2019 - 24.03.2019 14.04.2019 - 28.04.2019	So - Fr	€ 210,–
	Fr - So	€ 220,–

Relaxsuite Deluxe 48 m²

Schöne Süd/Westlage, große Terrasse oder Balkon, großzügiger, optisch getrennter Wohnteil mit Designmöbeln, Naturbettensystem, Teebar, Kühlschrank, Telefon, Kabel-TV, Radio, Internetanschluss, Safe, Bad mit Badewanne, Dusche, getrenntem WC, Bidet

30.09.2018 - 21.12.2018	So - Fr	€ 200,–
	Fr - So	€ 210,–
06.01.2019 - 03.02.2019 24.03.2019 - 14.04.2019	So - Fr	€ 205,–
	Fr - So	€ 215,–
03.02.2019 - 24.03.2019 14.04.2019 - 28.04.2019	So - Fr	€ 210,–
	Fr - So	€ 220,–

Zirbensuite Deluxe 48 m²

Südseitig im Dachgeschoss gelegen, Wohnteil mit Tisch und Sitzbank, Couch, Schlafteil mit Panoramaterrasse, Naturbettensystem, Telefon, Kabel-TV, Radio, Internetanschluss, Safe, Quellwasserbrunnen, Bad mit Badewanne, Dusche, getrenntem WC, Bidet

30.09.2018 - 21.12.2018	So - Fr	€ 213,–
	Fr - So	€ 223,–
06.01.2019 - 03.02.2019 24.03.2019 - 14.04.2019	So - Fr	€ 218,–
	Fr - So	€ 228,–
03.02.2019 - 24.03.2019 14.04.2019 - 28.04.2019	So - Fr	€ 223,–
	Fr - So	€ 233,–

Apfelbaumsuite 45 m²

Mit 20 m² großer Panoramaloggia, Wohnteil mit begehbarem Kleiderschrank, Tisch, Couch und Schreibtisch, Telefon, Kabel-TV, Radio, Internetanschluss, Safe, Bad mit Badewanne, Dusche, getrenntem WC, Bidet

30.09.2018 - 21.12.2018	So - Fr	€ 213,–
	Fr - So	€ 223,–
06.01.2019 - 03.02.2019 24.03.2019 - 14.04.2019	So - Fr	€ 218,–
	Fr - So	€ 228,–
03.02.2019 - 24.03.2019 14.04.2019 - 28.04.2019	So - Fr	€ 223,–
	Fr - So	€ 233,–

Poolsuite 50 m²

Mit 25 m² großer Loggia und eigenem Zugang zum Hotelpool, Wohnteil mit begehbarem Kleiderschrank, Tisch, Couch und Schreibtisch, Telefon, Kabel-TV, Radio, Internetanschluss, Safe, Quellwasserbrunnen, Bad mit Dusche, getrenntem WC, Bidet

30.09.2018 - 21.12.2018	So - Fr	€ 225,–
	Fr - So	€ 235,–
06.01.2019 - 03.02.2019 24.03.2019 - 14.04.2019	So - Fr	€ 230,–
	Fr - So	€ 240,–
03.02.2019 - 24.03.2019 14.04.2019 - 28.04.2019	So - Fr	€ 235,–
	Fr - So	€ 245,–

Natur Suite 47 m²

Davon 32 m² Wohn- und Schlafbereich, 15 m² Loggia in schöner Südlage mit Relaxmöbel, Schreibtisch, VI-Spring Boxspringbett, Badezimmer mit Doppelwaschtisch und Dusche, getrennte Toilette mit GEBERIT-Spül-WC, LAN-Anschluss, Minibar (gegen Gebühr), Quellwasserbrunnen, Teebar, Nespresso-Kaffeemaschine

30.09.2018 - 21.12.2018	So - Fr	€ 185,–
	Fr - So	€ 195,–
06.01.2019 - 03.02.2019 24.03.2019 - 14.04.2019	So - Fr	€ 190,–
	Fr - So	€ 200,–
03.02.2019 - 24.03.2019 14.04.2019 - 28.04.2019	So - Fr	€ 195,–
	Fr - So	€ 205,–

Natur Suite Deluxe 60 m²

Davon 45 m² Wohn- und Schlafbereich, 15 m² Loggia in schöner Südlage mit Relaxmöbel, Schreibtisch, Kaminfeuer, Relax-Ruhebett zum Kuscheln mit Bergblick, Badezimmer mit Doppelwaschtisch und Dusche, getrennte Toilette, Bidet, LAN-Anschluss, Minibar (gegen Gebühr), Quellwasserbrunnen, Teebar, Nespresso-Kaffeemaschine

30.09.2018 - 21.12.2018	So - Fr	€ 213,–
	Fr - So	€ 223,–
06.01.2019 - 03.02.2019 24.03.2019 - 14.04.2019	So - Fr	€ 218,–
	Fr - So	€ 228,–
03.02.2019 - 24.03.2019 14.04.2019 - 28.04.2019	So - Fr	€ 223,–
	Fr - So	€ 233,–

SPA Suite 65 m²

Davon 38 m² Wohn- und Schlafbereich, 27 m² Loggia in schöner Südlage mit Relaxmöbel und Hot-Whirlpool, Wohnraum mit Kaminfeuer, Schreibtisch, Badezimmer mit Doppelwaschtisch und Dusche, getrennte Toilette mit GEBERIT-Spül-WC, LAN-Anschluss, Minibar (gegen Gebühr), Quellwasserbrunnen, Teebar, Nespresso-Kaffeemaschine

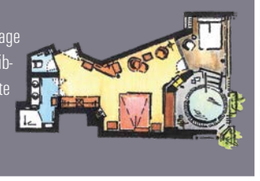

30.09.2018 - 21.12.2018	So - Fr	€ 255,–
	Fr - So	€ 265,–
06.01.2019 - 03.02.2019 24.03.2019 - 14.04.2019	So - Fr	€ 260,–
	Fr - So	€ 270,–
03.02.2019 - 24.03.2019 14.04.2019 - 28.04.2019	So - Fr	€ 265,–
	Fr - So	€ 275,–

SPA Suite Deluxe 120 m²

Davon 85 m² Wohn- und Schlafbereich, schöne Südlage mit Bergblick, 35 m² Loggia mit Hot-Whirpool, „SPÜR DIE NATUR"-Zirben-Ruheraum mit Infrarot -Tiefenwärme und Biosauna, 2 getrennte Schlafzimmer, Wohnbereich mit Kaminfeuer, Schreibtisch, Tischecke, Badezimmer mit Doppelwaschtisch und Komfort-Dusche, getrennte Toilette, Bidet, LAN-Anschluss, Minibar (gegen Gebühr), Quellwasserbrunnen, Teebar, Nespresso-Kaffeemaschine

30.09.2018 - 21.12.2018	So - Fr	auf Anfrage
	Fr - So	auf Anfrage
06.01.2019 - 03.02.2019 24.03.2019 - 14.04.2019	So - Fr	auf Anfrage
	Fr - So	auf Anfrage
03.02.2019 - 24.03.2019 14.04.2019 - 28.04.2019	So - Fr	auf Anfrage
	Fr - So	auf Anfrage

Panorama Pool Suite 160 m²

Davon 100 m² Wohn- und Schlafbereich, großzügige Panorma Dachterrasse mit eigenem Infinitypool (8x2,50m), finnische Panoramasauna und Wintergarten-Pavillon, großzügiger Wohnbereich, 2 getrennte Schlafzimmer, 2 Badezimmer, mit abgetrennten Toiletten, Bidet, LAN-Anschluss, Minibar (gegen Gebühr), Quellwasserbrunnen, Teebar, Nespresso-Kaffeemaschine

30.09.2018 - 21.12.2018	So - Fr	auf Anfrage
	Fr - So	auf Anfrage
06.01.2019 - 03.02.2019 24.03.2019 - 14.04.2019	So - Fr	auf Anfrage
	Fr - So	auf Anfrage
03.02.2019 - 24.03.2019 14.04.2019 - 28.04.2019	So - Fr	auf Anfrage
	Fr - So	auf Anfrage

Baumkronensuite 50 m²

Mit Panoramaloggia und separater, bepflanzter Terrasse, Wohnteil mit begehbarem Kleiderschrank, Tisch, Couch und Schreibtisch, Telefon, Kabel-TV, Radio, Internetanschluss, Safe, Quellwasserbrunnen, Bad mit Badewanne, Dusche, getrenntem WC, Bidet

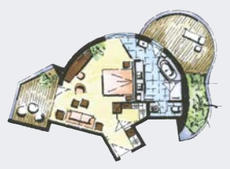

30.09.2018 - 21.12.2018	So - Fr	€ 225,–
	Fr - So	€ 235,–
06.01.2019 - 03.02.2019 24.03.2019 - 14.04.2019	So - Fr	€ 230,–
	Fr - So	€ 240,–
03.02.2019 - 24.03.2019 14.04.2019 - 28.04.2019	So - Fr	€ 235,–
	Fr - So	€ 245,–

Vogelbeerensuite 50 m²

Mit 25 m² großer, privater Loggia, Wohnteil mit begehbarem Kleiderschrank, Tisch, Couch und Schreibtisch, Naturbettensystem, Telefon, Kabel-TV, Radio, Internetanschluss, Safe, Quellwasserbrunnen, Bad mit Dusche, getrenntem WC, Bidet

30.09.2018 - 21.12.2018	So - Fr	€ 225,–
	Fr - So	€ 235,–
06.01.2019 - 03.02.2019 24.03.2019 - 14.04.2019	So - Fr	€ 230,–
	Fr - So	€ 240,–
03.02.2019 - 24.03.2019 14.04.2019 - 28.04.2019	So - Fr	€ 235,–
	Fr - So	€ 245,–

Baumgartensuite 58 m²

Mit 80 m² großer, wunderschön bepflanzter Terrasse mit Pavillon, schönem Wohnteil, Naturbettensystem, Kabel-TV mit Radio, Internetanschluss, Telefon, Safe, Quellwasserbrunnen, Bad mit freistehender Badewanne, Dusche, getrenntem WC, Bidet

30.09.2018 - 21.12.2018	So - Fr	€ 225,–
	Fr - So	€ 235,–
06.01.2019 - 03.02.2019 24.03.2019 - 14.04.2019	So - Fr	€ 230,–
	Fr - So	€ 240,–
03.02.2019 - 24.03.2019 14.04.2019 - 28.04.2019	So - Fr	€ 235,–
	Fr - So	€ 245,–

Waldklause Suite 87 m²

Suite ist barrierefrei gestaltet!

Südseitig im Dachgeschoss gelegen, Wohnteil mit Tisch und Sitzbank, Couch, Schlafteil mit Panoramaterrasse, Naturbettensystem, Quellwasserbrunnen, begehbarer Schrank, Kabel-TV, Radio, Internetanschluss, Telefon, Safe, Bad mit Badewanne, Dusche, getrenntem WC, Bidet

30.09.2018 - 21.12.2018	So - Fr	€ 245,–
	Fr - So	€ 255,–
06.01.2019 - 03.02.2019 24.03.2019 - 14.04.2019	So - Fr	€ 250,–
	Fr - So	€ 260,–
03.02.2019 - 24.03.2019 14.04.2019 - 28.04.2019	So - Fr	€ 255,–
	Fr - So	€ 265,–

Kinder- & Jugendpreise

Familienzimmer 72 m²	Auf Anfrage
Suiten & Familiensuiten mit eigenem Kinderzimmer	Auf Anfrage

Urlaub mit Kindern

Unser Naturhotel ist eine Oase der Ruhe und Erholung. Wir verfügen deshalb über keinerlei Kindereinrichtungen. Kinder dürfen erst ab 3 Jahren unsere Pools benutzen.
Wir empfehlen die spezialisierten Kinderhotels in Österreich.

	Suiten & Familiensuiten mit eigenem Kinderzimmer	Im Zimmer der Eltern
bis 3 Jahre	€ 25,–	€ 20,–
4 - 9 Jahre	€ 65,–	€ 50,–
10 - 14 Jahre	€ 85,–	€ 65,–
15 - 18 Jahre	€ 105,–	€ 85,–

Viel Neues im Naturhotel

NEUES WOHLBEFINDEN ab 2018

Wir nennen es Glück ... Wohlbefinden im Rhythmus der Natur.
Viel Raum für Ruhe und Rückzug finden Sie in unseren neuen Luxussuiten mit eigenem Pool, Whirlpool, Sauna, Kaminfeuer. Die natürlichen Materialien und die großen Glasfronten gehen einen stetigen und unmittelbaren Dialog mit der Natur ein.
Die neuen Ruheräume „SPÜR die NATUR" ausgestattet mit Infrarot, Bio-Sauna und Lese-lounge laden ein, die Zeit der Stille zu genießen – alleine – exklusiv – (SPA Suite de Luxe)

SPÜR die NATUR ... mit allen Sinnen ... im Naturhotel Waldklause

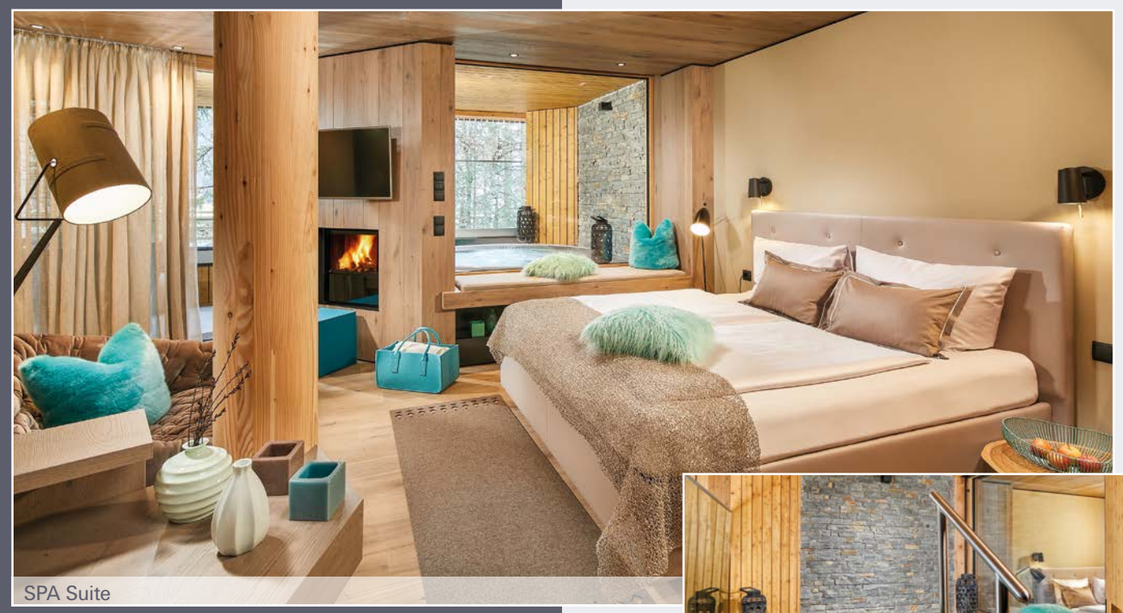

SPA Suite

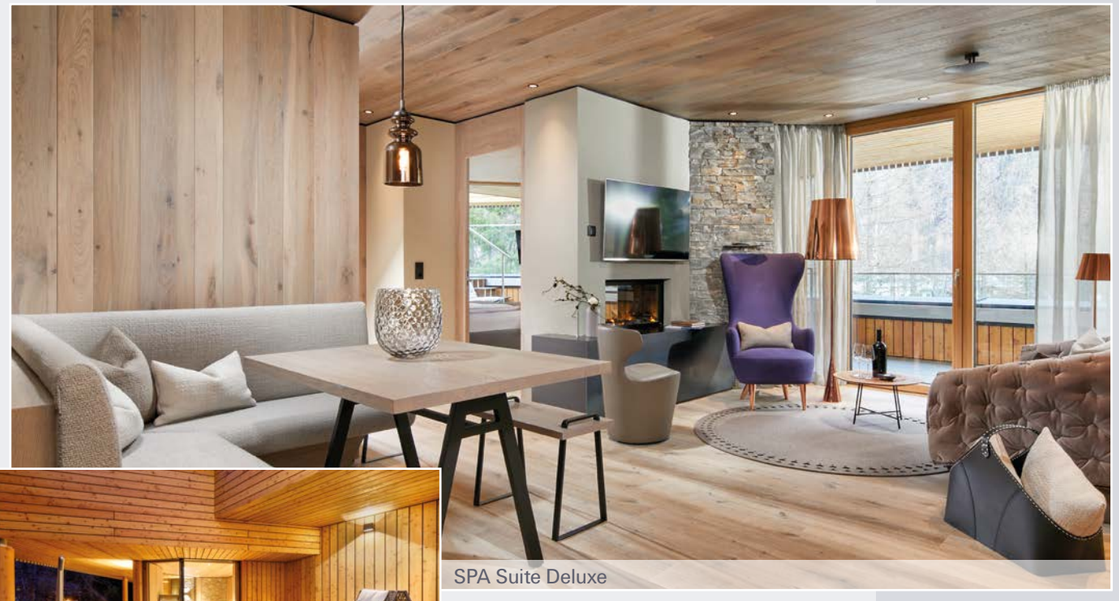

SPA Suite Deluxe

Panorama Pool Suite

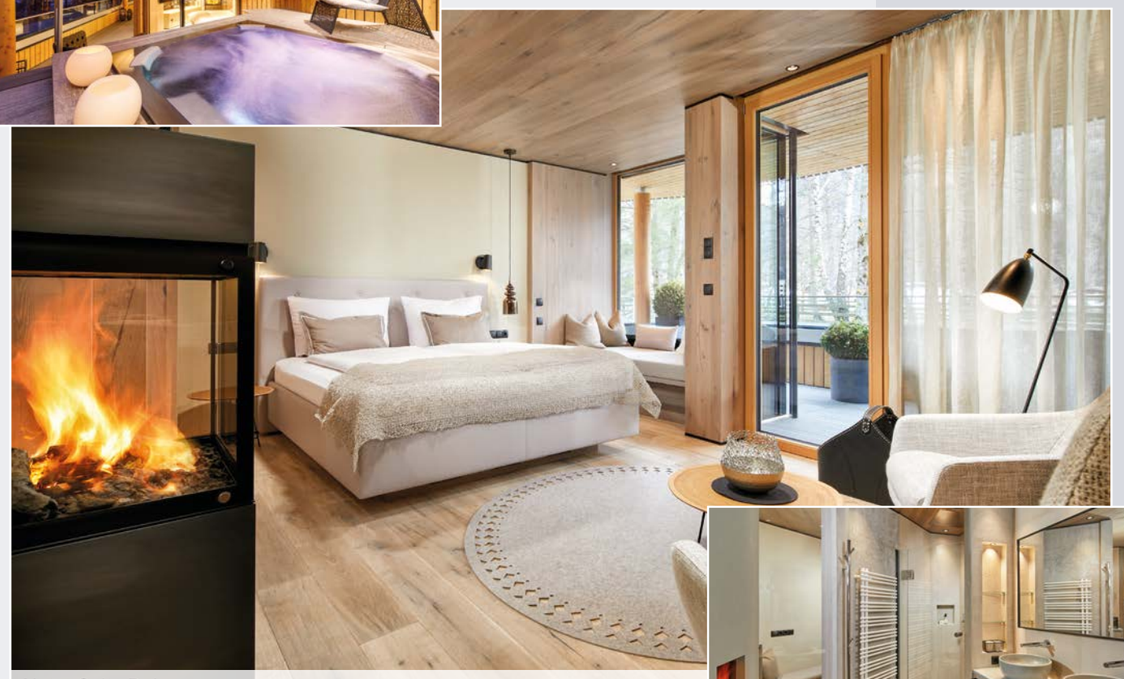

Natur Suite Deluxe

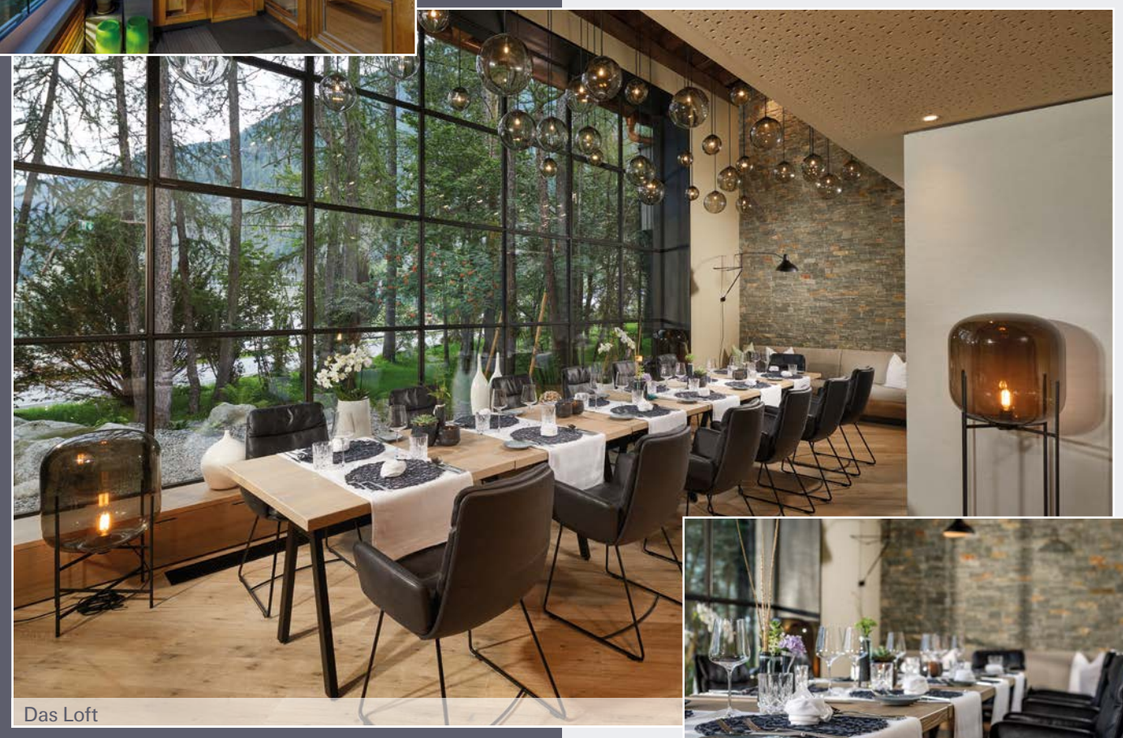

Das Loft

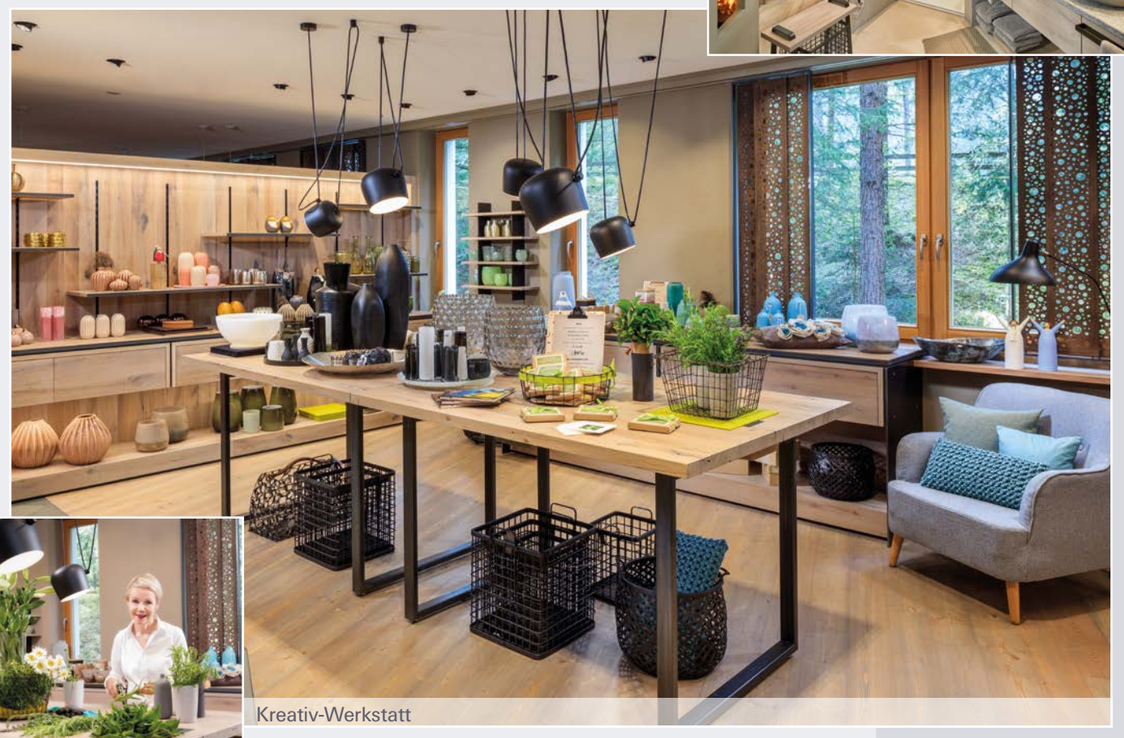

Kreativ-Werkstatt

www.waldklause.at

NATURHOTEL WALDKLAUSE, Familie Auer
Unterlängenfeld 190, A-6444 Längenfeld
Tel. +43 (0)5253/5455, Fax 5455-4
office@waldklause.at

Gestaltung: Hot Design Innsbruck · Fotos: Foto Mario Imst, Christian Schneider, TVB Ötztal, Isidor Nösig, Archiv Waldklause, Standortagentur Tirol, Shutterstock, Druck: Alpina Druck, gedruckt auf chlorfrei gebleichtem Papier.

Tirol
ÖTZTAL LÄNGENFELD
Wir sind Klimabündnis Betrieb
EFRE